

Revisão:00

Se dar á luz é Humano, salvar vidas é Divino



Polo Unissexo, Alta Visibilidade

Refª :

90501AU

- Certificado "EXAME CE DE TIPO" nº CE.006/2012

- EPI - Categoria II - Pólo de Manga curta Classe I de Grande Visibilidade de Acordo com a Norma EN 471

- Vestuário de Sinalização de Grande Visibilidade para uso profissional



DESCRIÇÃO TÉCNICA

- Pólo Piquet com gola canelada
- Frentes: Constituída por 2 Malhas, Carcela com 2 botões de massa amarelos, 1 Bolso de chapa peito lado esquerdo
- Costas: Constituída por 2 Malhas
- Manga Curta
- Parte inferior com corte direito e aberturas laterais
- 2 Fitas reflectoras de 50 mm nas frentes e costas

Normas Aplicáveis: EN 340/ EN 471

DESENHO TÉCNICO / PORMENOR

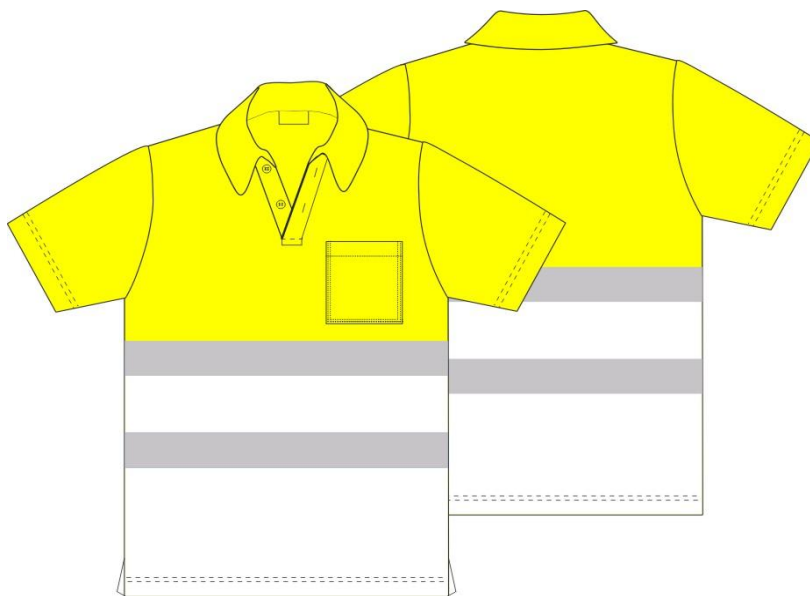

PERSONALIZAÇÃO

De Acordo com o Pedido do Cliente

GAMA DE CORES

CORES VARIÁVEIS: Cartaz nº P40

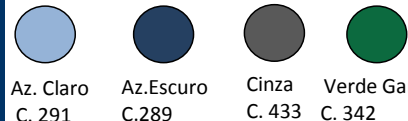

Az. Claro C. 291 Az.Escuro C.289 Cinza C. 433 Verde Gar C. 342

COR FIXA/TECIDO FLUORESCENTE: Cartaz nº P11



Amarelo AHV

CARACTERÍSTICAS TÉCNICAS DO TECIDO

- Cartaz nº P40
- Composição: 50%Algodão/50%Poliéster
- Gramagem: 180g/m2
- Cartaz nº P11
- Composição: 100%Poliéster
- Gramagem: 180g/m2

MEDIDAS (cm)
(Produto Acabado)

Interna: Cliente:

TAMANHOS

	XS	S	M	L	XL	XXL	3XL			Tol°/cm
1/2 Perímetro peito	50	52	54	56	58	60	62			±1,5
- Perímetro Peito (b - b')	100	104	108	112	116	120	124			±1,5
- Comprimento Manga (e - e')	20	21	22	23	24	25	26			±0,5
- Altura Total (f - f')	68	70	72	74	76	78	80			±1,5

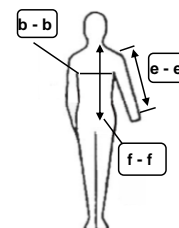

VESTUÁRIO DE TRABALHO E UNIFORMES: MATERIAIS DE PROTECÇÃO: HIGIENE E SEGURANÇA

Lugar do Pombal - Zona Industrial do Salgueiro
Apartado 189-3534-909 -Mangualde

HR PROTECÇÃO SA
Import/Export

Tel. : +351 232 620 620 / Fax. : +351 232 610 333
www.hrproteccao.pt geral@hr-proteccao.pt

Distribuído por: